



ほいくえんだより

令和6年4月1日
No.553
青葉保育園



職員紹介 よろしくお祈りします!

ご入園、ご進級おめでとうございます!

穏やかな春の陽気に包まれて、新たに16名の新入園児を迎え、令和6年度の青葉保育園での新生活がスタートします。新しい環境にドキドキ、ワクワク...。不安や緊張を感じていることと思います。毎日を楽しく、ゆったりと過ごしていくなかで、新しい環境にも早く慣れていけるよう、一日一日を大切に元気にそして安全に注意し、過ごしていきたいと思ひます。色々なあそびを経験するなかで心も身体ものびのびと育んでいけるよう職員皆で保育を積み重ねてまいります。また保護者の皆様と一丸となってお子さまの成長を見守っていきたく思ひます。今年度も、どうぞよろしくお祈りいたします。

- 今年度、健康管理表の配布・記入は無しとなりますが、今後も毎朝ご家庭で検温と健康観察をお願いします。体調の変化がありましたら連絡ノートでお知らせください。夏季はプールカードを配布いたします。記入をお願いいたします。
- 全ての持ち物に、大きく記名してください。
- 毎週月曜日に、衛生チェックを行います。爪が伸びていると大きな怪我につながります。手足の爪をこまめに確認し、切ってください。

毎朝の元気チェック

登園前に健康観察をお願いします。気になる事がありましたらお知らせください。

- 朝ごはんはしっかりとたべましたか?
- 昨夜はよく眠りましたか?
- 機嫌や顔色は良いですか?
- 体温・咳・鼻水・便等
体調に変わりはありませんか?



主題 楽しい保育園

今月の目標 元気に挨拶をしましょう 体操 アンパンマン体操

4月の予定

1日	月	慣らし保育
8日	月	身体測定 (0・1歳)
9日	火	身体測定 (2歳)
10日	水	身体測定 (3歳)
11日	木	身体測定 (4・5歳)
17日	水	誕生会
23日	火	安全の日
25日	木	避難訓練
5月2日	木	子どもの日の集い



保育参観・懇談会について

今年度も保育参観・懇談会を、5月末～6月にかけて各クラスごとに予定しております。
(午前中に行う予定です。詳しくは、後日お配りするお知らせをご確認ください。)
お忙しい時期と存じますが、ご予定の確認をお願いいたします。



ひよこ組 1歳になります かとう れい さん (17日)	ぞう組 5歳になります おち まこと さん (8日)
ぱんだ組 4歳になります かねこ るおう さん (8日)	やぶき えま さん (23日)

ひよこ組 0歳児 りす組 1歳児 長島 真里 黒江 いづみ	
うさぎ組 2歳児 酒井 悦子 鈴木 利江	
ぱんだ組 3歳児 鈴木 麻由子	
ぞう組 4歳児 村岡 史奈	
きりん組 5歳児 遠藤 みな	
フリー・時間外 吉川 真由美 坂本 知子 細沼 弘子 戸張 房子 村山 靖子	
調理室 吉武 志穂 佐藤 陽子 豊田 京子	
保育・事務 戸張 直美	
園長 戸張 精一	

ほけんニュース

青葉保育園

乳幼児期からのインターネット利用を考える

保護者にとってスマートフォン(以下、スマホ)、タブレットなどは必要不可欠になっています。これらの機器は子どもたちにとって身近で、抵抗感なく長時間使っている現状が見られます。改めてご家庭での利用の仕方を見直してみましょう。

乳幼児のインターネット利用状況

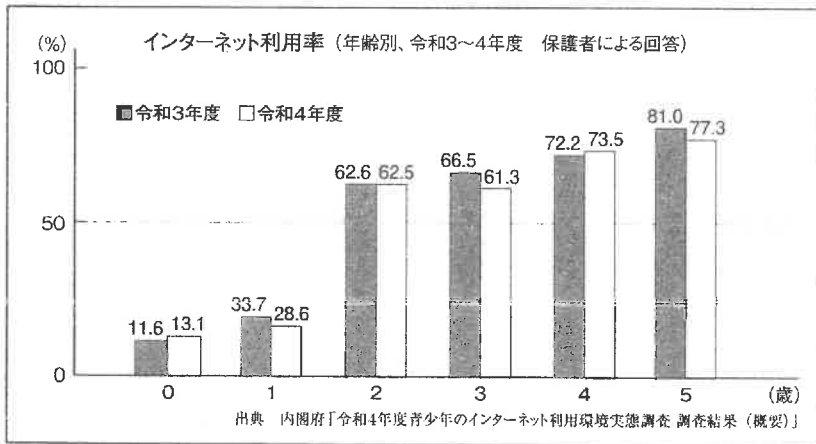

令和4年度のインターネットの利用状況は、0歳児13.1%、1歳児28.6%、2歳児62.5%、3歳児61.3%、4歳児73.5%、5歳児77.3%となっています。このように、0歳児のうちから、子どもがスマホやタブレット、インターネット接続テレビなどを利用していることがわかります。

どのようなことで利用しているのか?

- 1位 動画を見る.....97.0%
 - 2位 ゲームをする.....45.2%
 - 3位 音楽を聴く.....25.0%
 - 4位 勉強をする.....11.5%
 - 5位 撮影や制作、記録をする....8.0%
 - 6位 検索する.....4.6%
- (通園中 0~6歳 (n=624) 上位6位までを記載)

年齢別 平均利用時間は?

- 2歳.....120.9分
- 3歳.....110.2分
- 4歳.....96.6分
- 5歳.....108.0分

利用時間については2歳児5.7%、3歳児6.0%、4歳児0.7%、5歳児5.1%が5時間以上使用しているというデータがあります。

子どもに使わせる時はルールを決めて

乳幼児期からルールを決めて、おとなと一緒に正しく利用させることが大切です。

スマホで あそぶ ときの やくそく

- おとうさんや おかあさんに きいてから あそぶ
- じかんを きめて あそぶ
- しょくじの じかんや ねる まえは あそばない
- おとなと いっしょに あそぶ



スマホ以外でボール投げや鬼ごっこ、かけっこなどの外遊びや、絵本の読み聞かせ、粘土遊びなどの室内での遊びなど、親子でいろいろな遊びで子どもたちの興味を広げていきましょう。

保護者も見直そう! スマホとの付き合い方



スマホの利用率^{*1}は、全世代(10代~60代)で97.1%です。特に乳幼児の親世代は、20代98.6%、30代100%、40代98.4%と高い利用率を示しています。保護者にとってもスマホは身近であり、必要不可欠なものになっています。保護者自身が食事中にスマホを見たり、子どもが話しかけてきた時にもスマホに集中していたりすることはありませんか? まずは、日頃のスマホの使用について見直してみてもいいでしょうか。

*1 総務省「令和4年度情報通信メディアの利用時間と情報行動に関する調査報告書(概要)」



りす・ひよこぐみだよ!

令和6年 青葉保育園

ご入園おめでとうございます。

色とりどりの花が咲き、春が来ました。暖かい春の日差しがお友だちを優しく迎えてくれているようです。

本年度は、りす組6名、ひよこ組3名でスタートします。新しい環境に、お子様も保護者の皆様も期待と不安でいっぱいかと思いますが、笑顔で園生活を送れるよう職員一同努めていきたいと思ひます。一年間よろしくお願ひします。

主題：楽しい保育園

目標：新しい環境に慣れ、安心して過ごす。

うた：ちょうちょう



お知らせとお願い

- ◇連絡帳は毎日確認し、お子様の様子を必ずご記入ください。
- ◇欠席・遅刻をする際は9:00までにご連絡ください。
- ◇体調不良等で連絡させていただくことがあります。連絡先が普段と異なる場合や仕事がお休みの場合は必ずお知らせください。
- ◇お子様の体調等でいつもと違う様子が見られた場合には必ずお知らせください。
- ◇怪我やトラブルにつながりやすいため、手足の爪はこまめに切ってきてください。
- ◇連絡帳の表紙の裏面、名札の裏面にお子様の名前・住所等必要事項の記入をお願いします。
- ◇毎日の活動や連絡事項をお知らせしますので、玄関の日々の活動やホワイトボードはお迎えの際に必ずご確認ください。

りす組のお友だち

かとう るい くん

たむら かなで くん

なかむら きよのすけ くん

ふるや きほ ちゃん

やうち はる くん

わだ りゆと くん

ひよこ組のお友だち

いのうえ ゆうひ くん

かとう れい くん

ひえだ はると くん

4がつうまれのお友だち

かとう れい くん 17日

これからいっぱい遊ぼうね♡

Happy Birthday



担任紹介

子どもたちが笑顔で安心して過ごせるような環境づくりをしていきたいと思ひます。お子様の「はじめて」のサポートをしながら、保護者の皆様の子育ての大変さや楽しさを共感して行きたいと思ひます。一年間よろしくお願ひいたします♡

長島真里・黒江いづみ



うさぎぐみだより

令和6年度 青葉保育園

ご入園、ご進級おめでとうございます！
 新しいお友達5名を迎え、うさぎ組は12名でスタートします。
 環境の変化に不安や戸惑いもあるかと思いますが、子どもたちにとって居心地のよい場所になるよう、一人一人のペースを大切にしながら、みんなで楽しく過ごしていきたいです。
 お子様についてご心配な点などありましたら、お気軽に担任に声をかけてくださいね！
 1年間、どうぞよろしく願いいたします😊

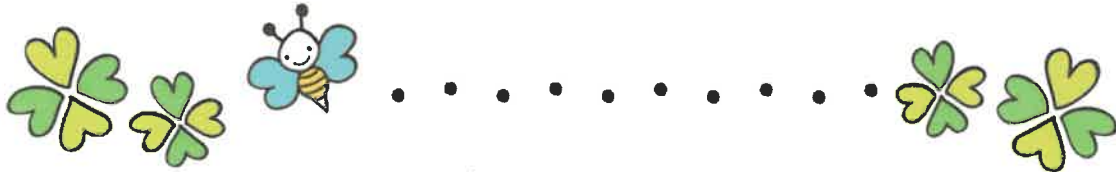

うさぎぐみのおともだち

- | | |
|--------------|------------|
| うおりょうまくん | たけこしゆきのちゃん |
| おがわせいなちゃん | つだあおいくん |
| ゲンゴックリンダンちゃん | なかじましきくん |
| くぼたももかちゃん | なかだみきちゃん |
| さいとうひなこちゃん | ファムジアフンくん |
| さかいゆなちゃん | ゆいしゅうやくん |

いっぱい遊ぼうね！

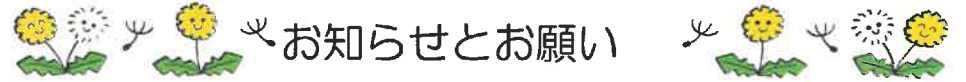
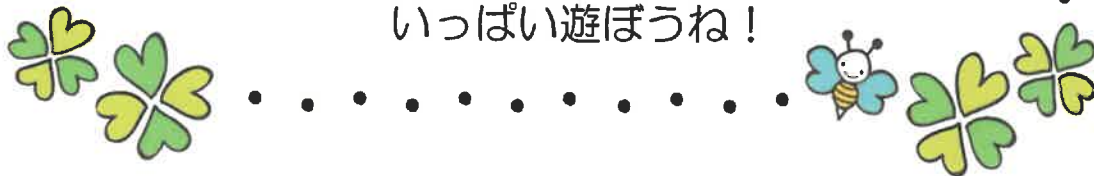

お知らせとお願い

- *連絡帳は毎日確認し、お子様の様子などをご記入ください。
- *欠席、遅刻の際は9：00までにご連絡ください。
- *お子様の体調不良などで電話連絡をさせていただくことがあります。連絡先がいつもと異なる場合は、必ずお知らせください。
- *お迎えの際は、玄関のホワイトボードや日々の活動を必ずご確認ください。
- *お便り帳の1ページ目（全員）と名札の裏面（新入園児のみ）の記入をお願いします。
- *手足の爪はこまめに確認してください。

主題：楽しい保育園
 目標：新しい環境に慣れ安心して過ごす
 うた：ちょうちょう



保護者会役員さんは 中田様・酒井様 です。
 よろしく申し上げます。



担任より

日々の積み重ねを大切にしながら、子どもたちのやりたい、やってみたい気持ちを見守り応援していきたいと思っています。
 よろしく申し上げます😊
 酒井悦子

子どもたちと毎日楽しく過ごしていきたいと思っています。たくさん笑って遊んで過ごせるように、寄り添っていきたいです。
 よろしく申し上げます。
 鈴木利江



ぱんだぐみだより

令和6年 青葉保育園

ご入園、ご進級おめでとうございます

ご入園、ご進級おめでとうございます。

暖かな春の日差しと共に新年度がスタートしました。新しいお友達を迎え、ぱんだ組12名での園生活が始まります。子どもたちはひとつお兄さんお姉さんになった喜びや新しい担任、新しいクラス、新しいお友達と過ごすことにワクワクでいっぱいのことと思います。きっと先週までの乳児クラスだった時とは見違える程の頼もしさだと思います。楽しい！と思うこと、やってみたい！と興味をそそるような事を沢山していきたいと思います。私自身も、この1年、ぱんだ組のみんなと過ごすことが今からとても楽しみです。子どもたちは期待と共に、新しい環境で不安や戸惑いもあると思います。一人ひとりに寄り添いながら成長を見守っていききたいと思います。子どもたちと一緒にたくさん遊び、様々な経験を一緒に楽しみ、保育園が大好き！ぱんだ組大好き！と感じてもらえるよう、子どもたちと共に日々楽しく過ごしていきたいと思います。1年間どうぞよろしくお願い致します。

担任 鈴木 麻由子



主 題： 楽しい保育園

目 標： 新しい環境に慣れて楽しく過ごす

う た： ちょうちょう



お知らせとお願い



- シール帳の1ページ目の記入をお願いします。
 - ・通園経路図も万が一に備え、ご記入ください。
 - (※健康保険番号は記入しなくて大丈夫です)



- 「れんらくちょう」を配布しました。毎日必ず連絡事項がないか確認をお願いします。確認しましたら、必ずサインまたは印をお願いします。
- ※乳児クラスのように毎日記入の必要はありません。

- ・連絡事項がある場合にご記入ください。園からの連絡がある場合にも利用します。
- ・連絡がある場合には最終ページの「連絡があります」の札を立ててお持ちください。園から連絡がある場合にも札が立っています。
- ・1冊目は園より配布します。2冊目以降は各ご家庭で購入していただくか、園でも購入できます。(1冊100円)

- 服の汚れ物を持って帰ったら、必ず補充をお願いします。また、着替え袋は子どもたちが出し入れします。中身が少なくなった場合には着替え袋をお持ち帰りしますので、補充をお願いします。

- 欠席・遅刻等の連絡は朝、9時までにお願いします。

★役員紹介★

内藤様、中田様、藤井様

1年間よろしくお願いします。

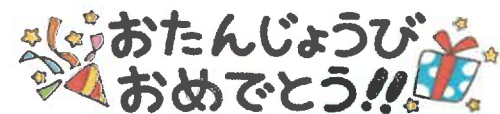

8日 かねこ るおうくん

笑顔いっぱい！元気いっぱい！

ドリブルが得意！おうちでも練習しているそうですね！
ですよ♡将来はバスケット選手かな？！

ぞうぐみだより

令和6年 青葉保育園



主題・・・楽しい保育園
目標・・・新しい環境に慣れて楽しく過ごす
うた・・・ちょうちょう、さんぽ



ご入園・ご進級おめでとうございます！！

暖かな陽気に春を感じる4月。女の子5名、男の子8名、計13名で元気いっぱいの新しいぞう組のスタートです。新しいお部屋、新しい担任にドキドキな子ども達。今年1年、たくさん遊んで、たくさん笑って元気いっぱい笑顔いっぱいに過ごしていきたいと思ひます。

パワーみなぎる子ども達のすくすく成長する姿を、保護者の皆さまと一緒に見守り応援していきます☆どうぞよろしくお願ひいたします。



新しいお友達の紹介
いけだ ゆうと君
仲良く遊ぼうね！！

○役員紹介
越智様、稗田様、藤井様
1年間よろしくお願ひします！！



8日 おち まこと君

23日 やぶき えまちゃん

ウルトラマンが好きな優しい男の子★
お絵描きや折り紙もとっても得意なんです☺！

おどるの大好き、お絵描きも大好き、
笑顔がと一つもかわいい女の子です☺

- おたより帳(シール帳)の1ページ目の記入をお願いします。
 - ・通園路略図も万が一に備えてご記入ください。
 - ・健康保険番号は記入しなくて大丈夫です。

名札は、しばらくの間毎日つけて登園をお願いします。

欠席・遅刻のご連絡は9時までをお願いします。

- 服のよごれ袋を持って帰ったら、必ず補充をお願いします。
また、持ち物全てに記名をお願いします。名前が薄くなっている場合は、再度書き直しをお願いします。

日々の報告は、必ず目を通すようお願いします。

毎朝、健康管理表の記入を忘れずをお願いします。

- 粘土・クレヨン・自由画帳・粘土ペラ・のりは、それぞれ名前、補充などを確認し、4/3(水)までにご用意をお願いします。



今年度ぞう組の担任になりました、村岡史奈です。
子ども達と一緒に「嬉しい！楽しい！すごい！」を感じられる
毎日を過ごしていきたいと思ひます。何か気になる点や、心配なことがありましたら気軽に声を掛けてください☺





きりんぐみだより

令和6年 青葉保育園

ご進級おめでとうございます

暖かく気持ちの良い春の陽気と共に、男の子7名、女の子6名、計13名のお友だちで、新しいきりん組での生活が始まります！

新しいクラスに新しい担任とドキドキな子どもたち♡まだ不安な気持ちはあるかとは思いますが、楽しく園生活を送れるように子どもたちの成長を見守りながら就学に向けて1日1日を大切に過ごしていきたいと思えます！

1年間どうぞよろしく申し上げます☆

主題・・・楽しい保育園

目標・・・新しい環境に慣れて楽しく過ごす。

うた・・・ちょうちょう・チューリップ



お知らせとお願い

□おたより帳(シール帳)の一ページ目の記入をお願いします。
・通園路略図も万が一に備えてご記入をお願いします。
・健康保険番号は、記入しなくて大丈夫です。

□名札はしばらくの間、毎日つけて登園をお願いします。

□欠席・遅刻のご連絡は**必ず9時まで**にお願いします

□着替え袋はこまめに補充をお願いします。また、**持ち物すべてに記名をお願いします**。薄くなった場合は、再度書き直して頂くようにお願いします。

□日々の活動は、必ず目を通して頂くようにお願いします。大事なお知らせが増えていきます。

□粘土、クレヨン、自由画帳、粘土ペラ、のりは、それぞれ名前、補充などを確認し、4/3(水)までにご用意をお願いします。

✿役員紹介✿

内藤様、1年間宜しくお願いします。

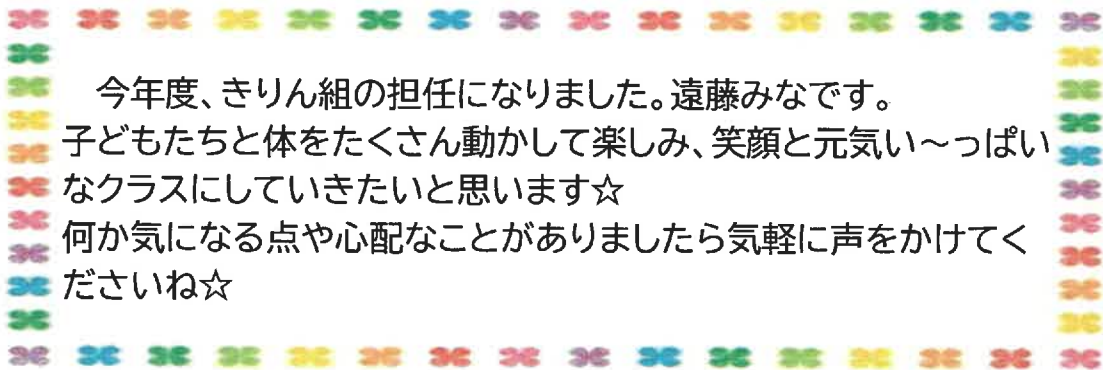

あんぜんだより

青葉保育園

監修 全国学校安全教育研究会/東京都荒川区立南千住第二幼稚園 園長 立石晃子先生



毎日を安全に過ごすための基本！ 道を歩く時の約束を身につけましょう

ご入園・ご進級おめでとうございます。新しく始まる生活への期待で、子どもたちの心も弾んでいることでしょう。毎日を安全に過ごすしていくための第一歩が、道を歩く時の約束です。子どもたちへの指導はもちろん、保護者の皆さんも心がけるようにしてください。

みちの どこを あるくのかな？

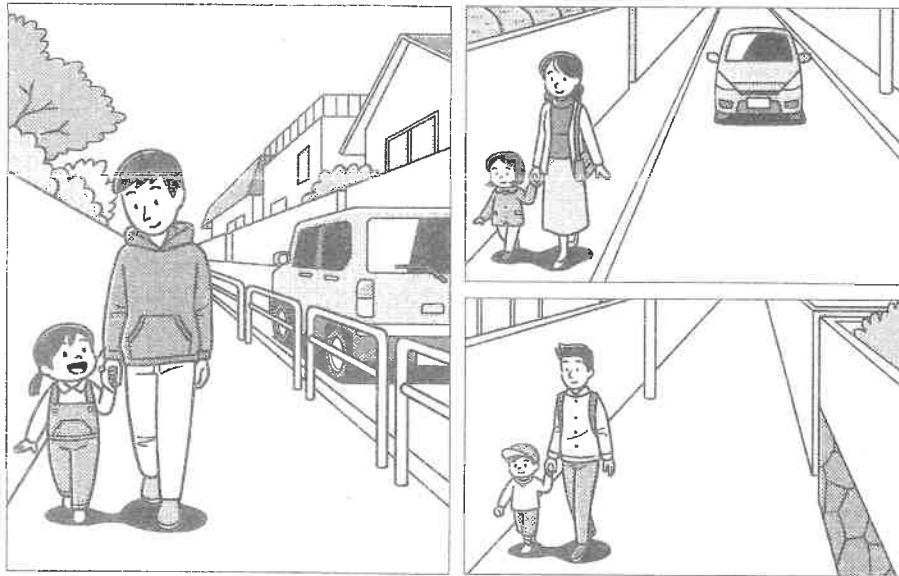

みちを あるく ときには ほうどうを あるこうね。ほうどうとしゃどうが わかれて いない みちでは できるだけ みちのみぎはしに よって あるくように しよう。

保護者の方へ 車道と歩道がガードパイプなどで区切られている道では、必ず歩道を歩きます。しかし、細い路地などでは、路面に引かれた白線で区切られていたり、何も区切られていない場合もあります。白線があるときは白線の内側を、何も無い道では、できるだけ路肩に寄って右側を歩くようにしてください。

かどの てまえで いちど とまろう

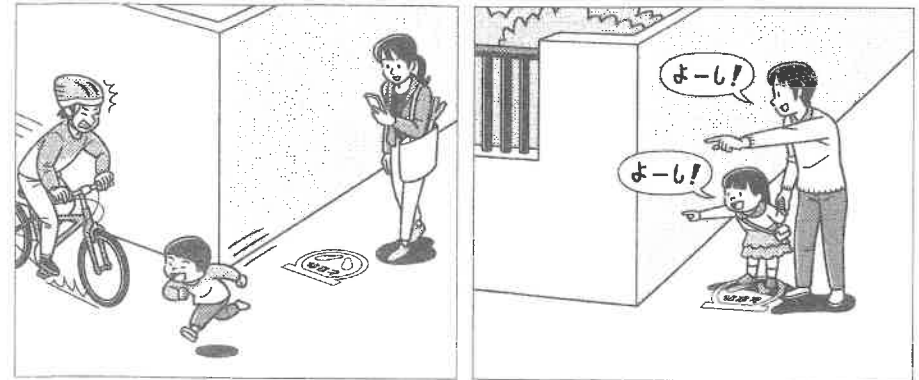

かどの てまえで いちど とまって くるまや じてんしゃほかの ひとが こない ことを たしかめてから すすもう。

保護者の方へ 曲がり角や交差点などは見通しが悪く、出会い頭の衝突事故が予想されます。必ず手前で立ち止まり、自動車や自転車、歩行者が来ないことを確認してから通過するようにしましょう。道路を歩く時だけではなく、大きな建物や園の廊下などを歩く時にも、「一度止まって安全確認」を習慣づけましょう。

おうちのひとと てを つなごう



みちを あるく ときには かならず おうちの おとなのひとと てを つないで しようね。てを つないで いないところんだり まいごに なったり して しまうよ。

保護者の方へ 子どもの急な駆け出しや転倒、迷子を防ぐためにも、外出時には必ず保護者が付き添い、しっかり子どもと手をつなぐことが大切です。

5月号では「信号の渡り方」について取り上げます。